Saison culturelle 2024

C’est inédit, Pénestin lance en 2024 sa première saison culturelle d'arrière saison. Au programme : spectacle jeune public, one-man-show, humour, chansons, concerts, dégustation… Et bien d’autres surprises !!! Pour les manifestation payantes : 15 € (plein tarif), 10 € (tarif réduit : - 18 ans, demandeurs d'emploi, RSA...)

Vendredi 5 janvier 2024

Conférence-dégustation : le vin au vert + concert TU M'ADOR

Pénestin ouvre la saison avec une dégustation sur les vins nature proposée par « Le Vin au Vert », ou l’histoire contée des vins vivants : une conférence gesticulée évidemment accompagnée d’une dégustation, avant le concert du groupe Tu m’ador !

TU M’ADOR c’est la rencontre entre Emma et Paul, un couple vibrant au son d’une pop française mélodieuse et entêtante. Profondément instinctifs, c’est avec la fraîcheur de Thérapie Taxi que le duo se livre dans une poésie à la Feu! Chatterton et se délivre dans l’énergie du rock anglais d’Oasis.

Pratique : vendredi 5 janvier à 20H30, complexe Petit-Breton - Gratuit.

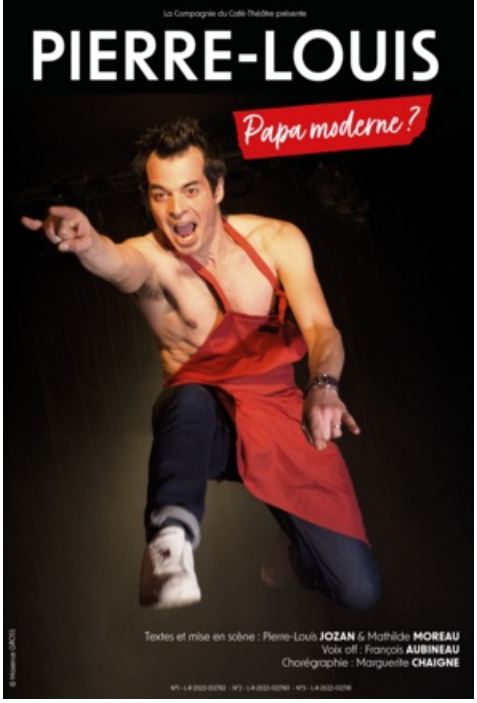

Samedi 17 février 2024
Pierre-Louis : papa moderne ?

Pierre-Louis est complètement paumé. Il pensait être un homme moderne : partage des tâches, éducation des enfants, dans un foyer où sa femme gagne plus que lui. Mais force est deconstater que ni lui, ni la société ne sont encoreprêts. Comment gérer une maison quand sa seule référence masculine en la matière est Tony Mitchelli de “madame est servie” ? Comment appliquer l’éducation positive quand la patience n’est pas son fort ? Comment apporter de la sérénité dans le couple quand les femmes se coltinent la charge mentale? Et comment se sentir“viril” quand on s’attelle à ces tâches encore considérées comme féminines ?

Pratique : Samedi 17 février à 20h30, Complexe Petit-Breton. Tout public. Tarif : 10 / 15 €
Je réserve ma place !

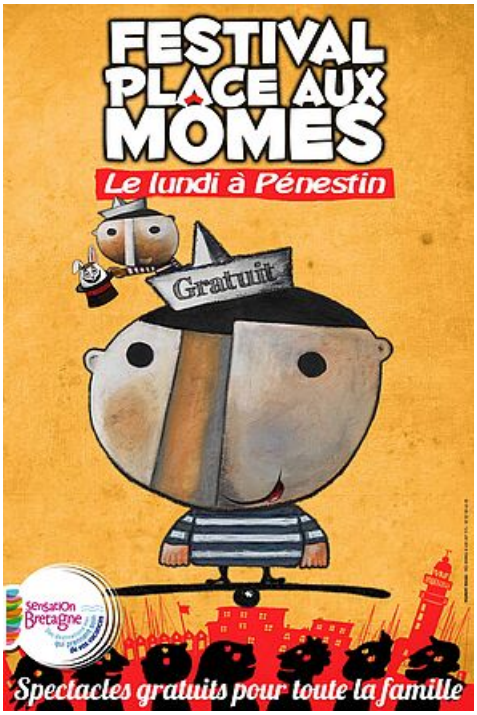

Lundi 26 février 2024
Place aux Mômes : histoires pressées

https://www.penestin.fr/decouvrir/culture/saison-culturelle-2024?

Le festival Place aux Mômes accueille le 26 février la compagnie Dieselle qui présente le spectacle « Histoires pressées ». Un travail autour de textes contemporains destinés le plus généralement aux adultes... Mais aussi à tous les publics.

Après la lecture des « Histoires pressées » de Bernard Friot, auteur de littérature jeunesse, la compagnie a eu le désir de mettre en scène ses textes. Et cela pour différentes raisons : tout d'abord parce qu'ils sont teintés d'humour, marque de fabrique de la Dieselle, avec un style d'écriture de l'auteur, rapide et dynamique. Ces textes ne sont pas simplement destinés aux enfants, ils mettent en avant et en mots leurs différents regards et leur imaginaire, la relation avec les parents, la recherche d'identité. Ils permettent aux adultes de découvrir et de comprendre le point de vue des enfants. Alors, ces textes s'adressent également aux parents, mais surtout aux mamans...

Cet univers d'écriture de l'auteur correspond à celui de La Dieselle avec ce regard décalé sur nos petits soucis du quotidien. Pour la première fois, La Dieselle Compagnie va créer un spectacle pour les enfants à partir de 6 ans ... mais aussi pour les parents.

Ce spectacle raconte le quotidien de la jeune adolescente Clémentine, de sa relation fusionnelle avec sa mère et celle « chien et chat » avec son petit frère Benoit. Avec humour et dérision, Clémentine s'interroge sur la mort, cherche une solution à ses problèmes amoureux et tente de s'émanciper de ses parents. Clémentine est souvent pressée. Pressée de rire, de tricher, de râler. Pressée de grandir.

Pratique : lundi 26 février à 17h30, Complexe Petit-Breton. Tout public. Gratuit

Vendredi 8 mars 2024
Thérèse : sans se cacher

Alternant sketchs et chansons, Thérèse nous emmène dans les déceptions de sa vie pitoyable avant de découvrir qu'elle a un don qui va sauver son existence. Grâce à ce don, elle met en place une méthode délirante pour voir la vie du bon côté. Thérèse nous livre ces révélations avec un enthousiasme ingérable. À travers ses mots punks et comiques, sur des sonorités multivitaminées, elle promeut une perception décalée pour vivre la réalité comme ça l'arrange. Dans une ambiance énergique, Thérèse veut changer son monde et initier son public, qu'elle s'amuse, comme les mots, à retourner... Mais pas contre elle.

Pratique : vendredi 8 mars à 20h30 au Complexe Petit-Breton. Tout public. Tarif : 10 / 15 €

Je réserve ma place !

Dimanche 31 mars 2024
Fête du Printemps

Le Fête du Printemps revient le dimanche 31 mars à Pénestin pour célébrer l'arrivée des beaux jours. Au programme jeux en bois, bourse aux oiseaux, bourse aux plantes, les expos "les insectes pollinisateurs" et "Sauvages des rues", un concours de gâteaux et plein de surprises.

Vous découvrirez également le spectacle Le manège Océanote »: Capitaine Manivelle et Cap'tain Bubulle vous invitent à la découverte d'une exploration sous marine musicale. Embarqués dans le sous marin, vos chers explorateurs vivront des aventures incroyables.

Programme :

10h à 11h : dépôt des gâteaux pour le concours

10h à 18h :

- BOURSE AUX PLANTES
- BOURSE AUX OISEAUX
- EXPOSITION « SAUVAGES DES RUES »
- EXPOSITION DES INSECTES POLYNISATEURS
- STAND D'EPICES

10h à 16h : JEUX EN BOIS

11H30 : CONCERT D' HUMPHREIS (folk),

12h30 : Verre de l'amitié (offert par la municipalité)

10h à 12h : MANEGE OCEANOTE

14h à 16h : MANEGE OCEANOTE

16h30 : SPECTACLE DANSE BRETONNE

17H00 : RESULTAT CONCOURS GATEAUX

Pratique : dimanche 31 mars de 10h à 18h, salle des fêtes. Tout public. Gratuit.

Vendredi 19 avril 2024
Baptiste Graton et Lilie Printemps

Le spectacle « Rires et Chansons » est présenté sous forme d'une succession rythmée de chants et de passages comiques pour une durée d'1h40.
Vous apprécierez la voix d'or de la talentueuse Lilie Printemps dans de grands succès de la Chanson Française de toutes les époques, de Piaf à Céline Dion en passant par de nombreux tubes de variétés.
Un très beau moment de poésie et de nostalgie en chansons.
Et vous rirez aux éclats de la vision de notre société par Baptiste, humoriste de talent, qui alternera sketchs, moments interactifs avec le public, chansons comiques etc. pour le plus grand bonheur de votre public qui ne pourra qu'être conquis !

Pratique : vendredi 19 avril à 20h30 au complexe Petit-Breton. Tout public. Tarif : 10 / 15 €
Je réserve ma place !

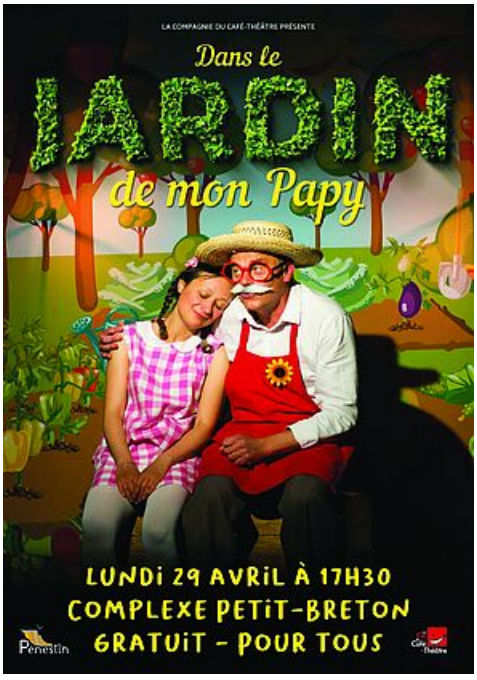

Lundi 29 avril
Dans le jardin de mon papy

[spectacle initialement prévu lors de la Fête du Printemps et reprogrammé le 29 avril]

Les odeurs du jardin racontent une histoire, elles sont source d'émotion. Le jardin est un lieu de confidences et d'amusement. "Jouer avec l'eau, mélanger la terre, semer des graines, découvrir des petites bêtes..."

Mon grand-Père dit toujours que c'est le bonheur d'être dans le jardin et que cela ouvre sur le monde magique de la nature. Un spectacle drôle et poétique sur la complicité entre une petite fille et son grand père.

Pratique : lundi 29 avril à 17h30 au Complexe Petit-Breton. Tout public. Gratuit.

Vendredi 3 mai 2024
Concert sortie de résidence : l'afrobeat jazz de Dissidence

Au-delà de l'organisation d'un concert ou d'un spectacle, le service culturel de la mairie de Pénestin accompagne et soutient la création contemporaine dans le domaine des musiques actuelles et du théâtre. Nous permettons aux artistes du territoire des régions Bretagne et Pays de la Loire d'accéder à des espaces de travail scénique pour répéter, expérimenter, inventer et construire leurs futurs spectacles.

C'est le groupe Nantais Dissidence qui prendra ses quartiers fin avril début mai à l'espace Petit-Breton pour finaliser son projet. Né en 2018 de l'union du groove et de l'improvisation, Dissidence est un groupe aux influences multiples, dès lors que l'âme se joue des genres musicaux : rock psychédélique, blues, funk, afro-beat, jazz-rock… Mais peu importe les étiquettes : seules comptent, ici, l'énergie collective, l'envie de taper du pied et la joie de la création spontanée. Loin de toute aspiration à une perfection inévitablement désincarnée, Dissidence offre une musique brute, instrumentale pour l'essentiel, jouée live sans filet ! A découvrir vendredi 3 mai au terme de cette période de résidence.

Pratique : vendredi 3 mai à 20h30 au complexe Petit-Breton. Tout public. Tarif unique : 10 €
Je réserve ma place !

Dimanche 5 mai 2024

Vilaine en Fête

Une navigation champêtre et paisible de plus de 140 bateaux faisant escale dans 12 communes différentes, ainsi que des animations terrestres festives et gratuites à chaque étape pour le plaisir de tous, c'est Vilaine en Fête du 5 au 12 mai 2024 !

Et c'est à Pénestin que ça commence cette année. Rendez-vous sur le port de Tréhiguier le **dimanche 5 mai** à partir de 10h pour découvrir ce rassemblement de bateaux traditionnels sur la Vilaine et profiter des animations :

- 10h à 12h & 14h à 16h : visite du phare de Trehiguier par l'association Vivr'a Tréhiguier,

- de 10h à 16h : structures gonflables pour les enfants au phare de Tréhiguier,

- de 12h30 à 13h30 : danses bretonnes par l'association sports loisirs,

- de 13h30 à 16h00 : Tapagwen en concert (musique bretonne & influence du monde).

Bar & restauration sur place par les associations locales (Sports et Loisirs, Traditions et Patrimoine Naturel, les Bouchoteurs)

Programme complet de la semaine sur vilaineenfete.fr.

Mercredi 19 juin 2024
Concert secret : Renaud s'invite pour la Fête de la Musique

Dans le cadre de sa programmation, le service culturel de la mairie de Pénestin propose un concert s'inscrivant dans la Fête de la Musique, soit le mercredi 19 Juin 2024 à partir de 19h30.

Le lieu sera communiqué quelques heures avant le spectacle, sur inscription par mail à l'adresse animations@penestin.fr. Mais si le lieu est secret, le groupe, lui est déjà connu. Pénestin accueillera Les P'tit Gouailleurs accompagnés de leur guitare, accordéon, bouzouki et un soupçon de percussions. Le groupe Nantais revisite les chansons de Renaud, le gavroche et banlieusard des débuts, des années 70 à 90, à sa façon dans la joie et la bonne humeur ! Et en première partie, une formation musicale surprise made in Pénestin vous fera (re)découvrir quelques succès de la chanson française. Ambiance assurée pour fêter l'arrivée de l'été !!!

Le verre de l'amitié sera offert par la municipalité. Dans un esprit de convivialité, nous proposons à la population d'apporter leur propre pique-nique. Les associations locales et acteurs de la commune proposeront également des concerts dans le cadre de la fête de la musique sur les autres jours de la semaine.

Pratique : mercredi 19 juin à 19h30, lieu secret - Gratuit.

MAIRIE DE PÉNESTIN
44 Rue du Calvaire
56760 Pénestin

HORAIRES :
Lun : 9h - 12h
Mar : 9h - 12h / 14h - 16h45
Mer : 9h - 12h / 14h - 16h45
Jeu : 9h - 12h / 14h - 16h45
Ven : 9h - 12h / 14h - 16h45
Sam : 9h - 12h

TÉL. : 02 23 10 03 00